

Municipalidad Provincial de  
Santiago de Chuco

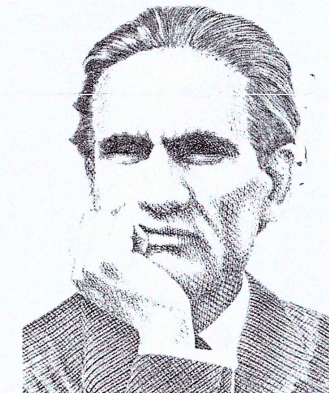

**PADRÓN DE AQUELLOS CALIFICADOS COMO APTOS PARA SER TITULADOS DE PREDIOS TRANSFERIDOS POR  
COFOPRI – MPSCH – ORDENANZA MUNICIPAL N° 15 - 2023**

N° ITEM	PUEBLO SECTOR	PREDIO	MZ	LT	POSESIONARIO	DNI
1	CENTRO POBLADO / SANTIAGO DE CHUCO	P14158492	42	01	ESQUIVEL MORILLO DE YUPANQUI, SILVIA NORA YUPANQUI ALAYO, FILOMON MONTAGNE	19029981 19030909
2	CENTRO POBLADO / SANTIAGO DE CHUCO	P14158282	22	01	SANCHEZ PORTURAS GANOZA, GERARDO OCTAVIO SANCHEZ PORTURAS GANOZA, JANNY PILAR REYES ARENAS, GILMER ALCIVIADES	08740589 09645322 19660674
3	CENTRO POBLADO / SANTIAGO DE CHUCO	P14158343	27	3	PEREDA DE LA CRUZ, EIDER SOLEDAD	19667849

